

# La Ley sobre DD ordena a los socios de la red DD que promuevan colectivamente la integración comunitaria.

Este conjunto de herramientas destaca el papel del UCEDD e identifica las posibilidades de colaboración en torno a esta actividad.

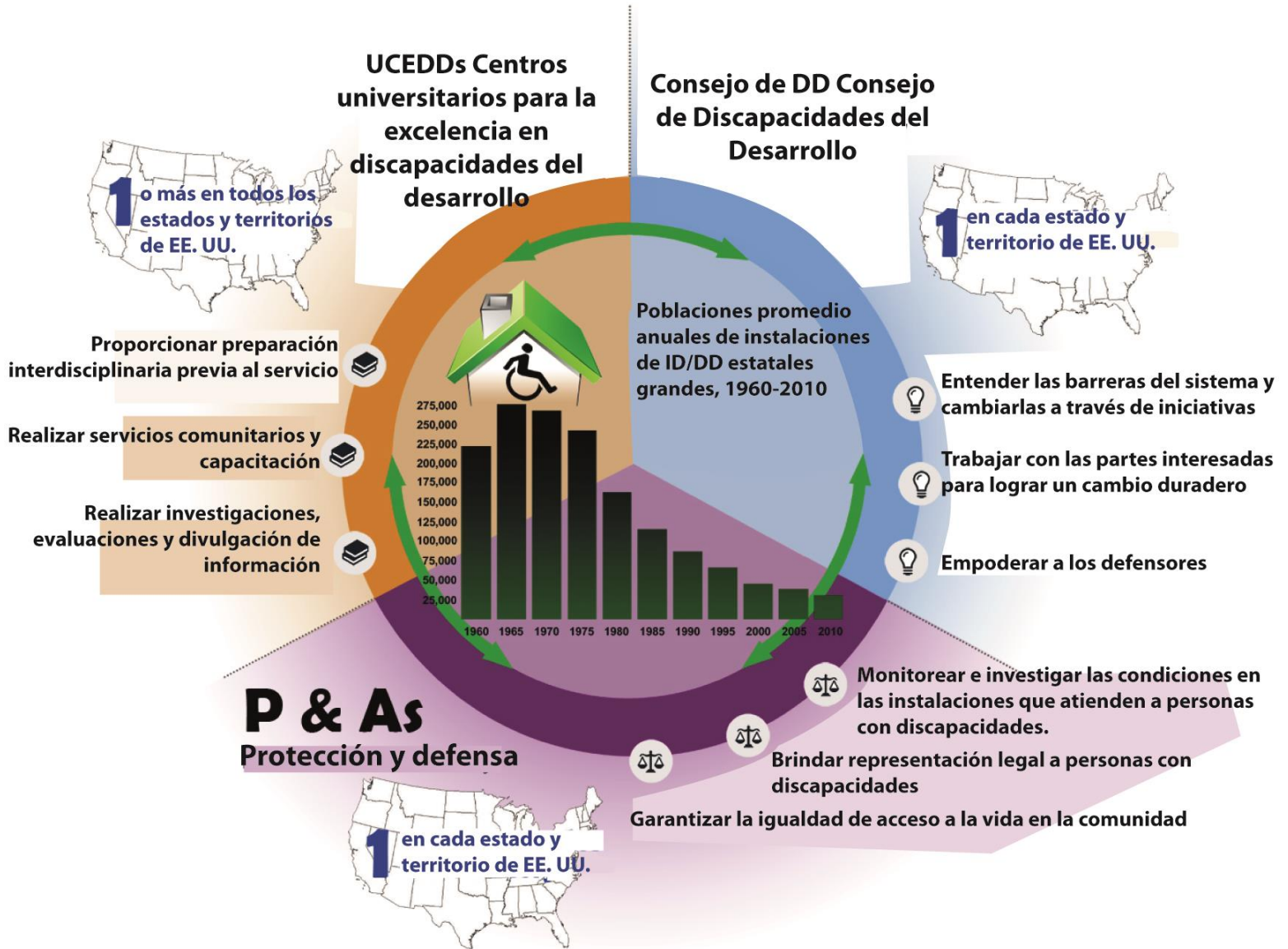

**AUCD**  
ASOCIACIÓN DE CENTROS UNIVERSITARIOS SOBRE DISCAPACIDADES

**FUENTES**  
Servicios residenciales para personas con discapacidades del desarrollo: Estado y tendencias hasta 2010 por Sheryl Larson, Amanda Ryan, Patricia Salmi, Drew Smith y Allise Wuorio  
Centro de Investigación y Capacitación en Vida Comunitaria Instituto de Integración Comunitaria/UCEDD  
Facultad de Educación y Desarrollo Humano, Universidad de Minnesota